FIBS Fundació Família i Benestar Social

2021 Memòria i Balanç Social

FIBS Fundació Família i Benestar Social

La Llar és vida!

C/ Sanfeliu 116, baixos
08906 L'Hospitalet de Llobregat
T 93 417 38 08
info@fibs.cat

fibs.cat

Creu de Sant Jordi 2019

FIBS Fundació Família i Benestar Social

COMPOSICIÓ DEL PATRONAT
DE LA FUNDACIÓ FAMÍLIA
I BENESTAR SOCIAL

> PRESIDENT D'HONOR I FUNDADOR
Francesc Borrell i Mas

> PRESIDENT IN MEMORIAM
Josep M. Gasol i Magriñà

> PRESIDENT
Josep M. Puig i Puigdomènech

> VICESECRETARI
Joan M. Solà i Franquesa

> VOCALS
Joana Amat i Amigó
Josep Maria Bayer i Raich
Maria Lourdes Borrell i Arqué
Montse Borrell i Thió
Pau Bruguera i Gusi
Xavier Busquets i Font
Gonçal Coll i Vinent
Josep Maria Feliu i Maspons
Anton Gasol i Magriñà
Esther Laudo i Brió
Miquel Masclans i Sastre
Francesc Montagut i Freixas
Miquel Morell i Deltell
Pere Navalles i Villar
Manuel Ribas i Montobbio
Josep Torras i Llagostera
Carme Trilla i Bellart
Francesc X. Ventura i Teixidor

> SECRETARI NO PATRÓ
Alfred Vallejo i Coll

> GERENT
Alfons Thió i Ordis

C/ Sanfeliu 116, baixos
08906 L'Hospitalet de Llobregat
T 93 417 38 08
info@fibs.cat

fibs.cat

Presentació

Cada vegada que hom parla de la creació d'una nova empresa, hom parla dels llocs de treball directes, afegint a continuació els llocs de treball indirectes que se'n derivaran.

En la tasca de la Fundació, encara que diferent, passa una cosa semblant. Són els beneficis de treballar en xarxa.

I cal explicar-los perquè són uns beneficis que no els trobareu aquí, quantificats. Puix que no són generats per l'esforç ni el pressupost de la Fundació, però sí, en canvi, la nostra participació contribueix a fer-ho possible.

I m'explico.

La **Fundació Marianao** de Sant Boi de Llobregat fa una tasca immensa que ja és històrica. Els beneficis socials d'aquella Fundació es projecten a centenars i milers de persones que han passat i passen per aquella Institució. FIBS hi té dues cases al carrer **Miquel** del barri de Marianao, en uns solars que no són aplicables per construir-hi habitatges, perquè són cases protegides. FIBS té concertat amb Marianao un contracte de masoveria d'on n'han sortit unes magnífiques cases on s'hi porta a terme activitats i tallers per apoderament de joves i veïns. Els seus èxits, en aquest àmbit, ens els podem fer, doncs, ben nostres. Beneficis indirectes.

La Fundació Privada Família i Benestar Social és membre de COHABITAC i aquesta, forma part del Patronat de la Fundació **Habitat3**. El nostre President "In Memoriam" Josep Maria Gasol, hi té a les seves oficines, a les oficines d'Habitat3, un saló dedicat a la seva memòria, pel suport personal d'ell i institucional de FIBS. En Josep Maria Gasol, com a president de FIBS i de COHABITAC, va ser l'impulsor del propòsit, i també en va ser l'entusiasta portador i materialitzador de l'acord. FIBS, per tant, té el dret a sentir com a una mica seus, els èxits d'Habitat3. La seva presidenta, Sra. Carme Trilla és membre del nostre Patronat, com la Sra. Lourdes Borrell també. Beneficis indirectes fruit de les sinergies establertes.

La innovació està entrant decidida en el camp social. Cal però que es faci amb idees clares i projectes d'acompanyament, fruit d'una investigació tècnicament impecable i contrastada. Davant del projecte de creació de l'Entitat **iSocial**, amb aquest objectiu, FIBS no va dubtar de formar-ne part. Hi som membres del seu Patronat, al costat d'ABD, AMPANS i d'altres 10 entitats que treballen en camps d'educació especial, formació, treball, salut mental, treball per l'autonomia en el procés d'envelliment, i més. Beneficis indirectes.

I mentrestant, la nostra Fundació segueix amb la seva tasca que trobareu explicada aquí. També és molta feina. A destacar, que estem enllestint el Projecte de **Sant Feliu de Llobregat**. Acabat l'estiu, començarem a posar fil a l'agulla i omplir-ho de contingut. Persones jubilades autònomes amb l'objectiu de la Fundació d'acompanyar-los i ajudar-los a mantenir aquesta autonomia, tot i la vellesa inevitable. Serveis d'acompanyament de la Llar, sobre una promoció de 90 pisos fets per FIBS.

Més. A finals d'enguany, enllestirem un dels projectes de **Sitges**, mentre un altre també a la mateixa ciutat, va avançant. Tan atractiva, la blanca Subur, i tan necessitada dels habitatges, que quatre Fundacions estem duent a terme perquè els sitgetans de menys nivell adquisitiu hi puguin retenir la residència.

I de cara endins, **hem reforçat l'equip tècnic** per mantenir l'eficàcia amb el repte d'incorporar totes aquestes noves promocions als 520 pisos que ja estem administrant amb gestió de proximitat.

Finalment, només d'esquitllentes, una referència a les Administracions polítiques. Estem en un punt que podria ser crucial, tanta com és la normativa que es belluga. En el **camp social** català, l'objectiu d'ajuntar Serveis Socials i Sanitaris està trobant moltes dificultats per avançar. Confiem que hi vagin trobant encaix i sortida, perquè finalment arribin a la millora i enllaç del sistema. Pel que fa a **l'habitatge**, és trist haver de demanar que no anem enrere. Són moltes les necessitats i creixents, i els Pressupostos no van precisament en aquesta línia. No és objecte d'aquesta presentació farcir-la de dades. Però n'hi posaré només una: Espanya en el període 2007/2017 va destinar a l'habitatge 35'4€/habitant, mentre que la Gran Bretanya, ho feia amb 439 €/hab, i la mitjana de la UE28, 148'2 €/hab.

Pel que fa al **finançament,** les perspectives no són pas massa bones. Al final, és que ho resoldrem amb els Fons Next Generation amb la proposta, sorgida d'aquesta casa, que l'Estat creï un Fons Estatal amb el NGEU de crèdit?

Conclusió. En allò que depèn de nosaltres, molts aspectes positius. En allò que depèn de les Administracions, estem avançant amb molts d'entrebancs.

Josep Maria Puig-Puigdomènech
President

Alfons Thió
Gerent

M.01
Habitatge

Programa d'Habitatge Social

Noves promocions de lloguer social

Amb nous convenis de col·laboració entre entitats públiques i privades, i després d'anys de parada per la crisi econòmica, aquest 2021 hem pogut finalment, iniciar obres de noves promocions per un total de 149 habitatges:

A Sant Feliu de Llobregat hem començat una promoció de 90 habitatges de lloguer social amb serveis per a gent gran autònoma. L'Ajuntament de Sant Feliu de Llobregat i la Fundació FiBS impulsen la construcció d'habitatges de lloguer amb protecció oficial d'entre 40 i 50 m2. La **FiBS** aplega dues de les seves funcions, **promoció i gestió d'habitatges de lloguer** i **l'acompanyament de persones grans** en aquest nou projecte.

A Sitges s'han iniciat dues promocions en les quals participem en col·laboració amb altres Fundacions de COHABITAC:

Sitges 1 Terral: en col·laboració amb les Fundacions Salas i Noulloc, i amb l'Ajuntament de Sitges. Aquesta promoció la conformen 4 edificis de planta baixa més tres pisos, amb un total de 62 habitatges de 2 i 3 dormitoris. Compten amb superfícies útils que van dels 57 als 83 m², tots ells amb grans terrasses de fins a 14 m², plaça d'aparcament i traster.

Sitges 2: en col·laboració amb la Fundació Grup Qualitat, impulsem una nova promoció amb 70 habitatges d'1, 2 i 3 habitacions i plaça d'aparcament i traster.

Poblacions amb pisos de lloguer social

515
Habitatges gestionats

45
Habitatges per a persones en risc d'exclusió social

1.149
Persones beneficiàries

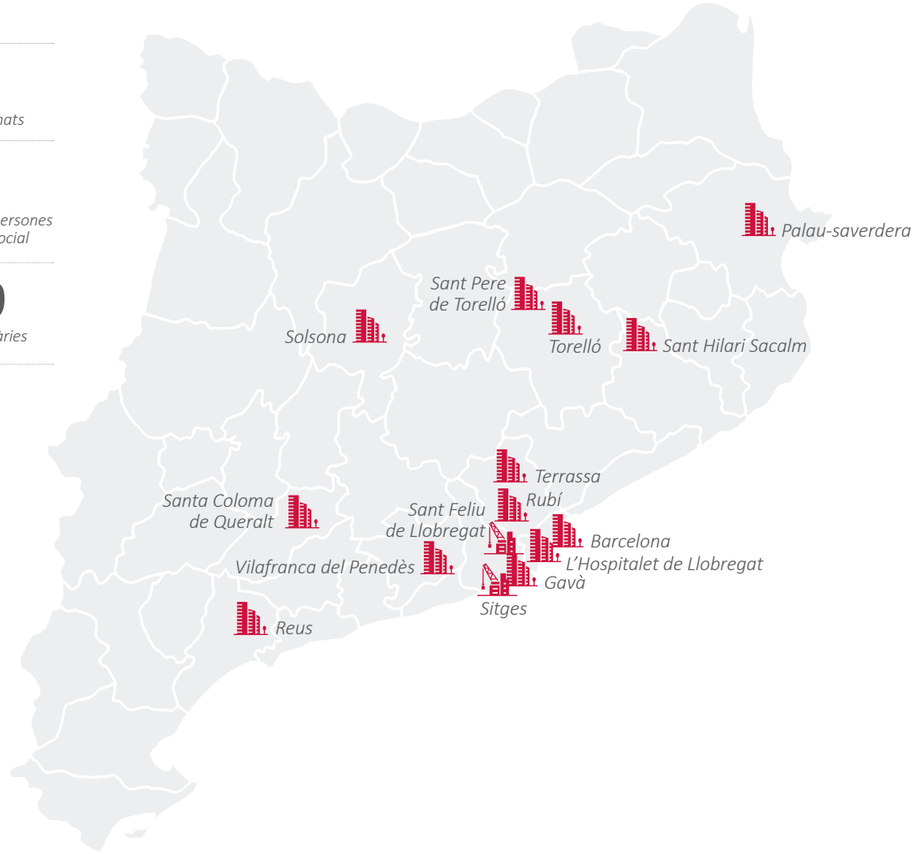

Tipologia de pisos

248 habitatges	**37** habitatges	**219** habitatges	**10** habitatges	**1** habitatge
1 habitació	**2** habitacions	**3** habitacions	**4** habitacions	**6** habitacions

Origen

Promocions d'habitatge social Fundació FiBS	**353** habitatges
Promocions d'habitatge social Fundació Iniciativa Social	**28** habitatges
Lloguer temporal / opció a compra	**84** habitatges
Adquirits per Tanteig i retracte	**41** habitatges
Arrendats a altres entitats	**9** habitatges

Habitatges per a persones en risc d'exclusió social 45

Agència de l'Habitatge de Catalunya	**1** habitatge
Ajuntament de Gavà	**1** habitatge
Associació Amisol	**4** habitatges
Associació Prohabitatge	**3** habitatges
Fundació ABD	**6** habitatges
Fundació Foment de l'Habitatge Social	**18** habitatges
Fundació Habitat 3	**1** habitatge
Fundació Llars Compartides	**2** habitatges
Fundació Mambré	**2** habitatges
Xarxa d'Habitatge d'inclusió	**7** habitatges

Carrer d'Atenes, Terrasa

Carrer Leiva, Barcelona

Can Carrelleu, Barcelona

M.02
Llar la Mercè

Serveis

És un equipament de proximitat, vinculat al territori, al barri i a les persones que el conformen. Liderat per un equip que promou intervencions adreçades a la millora de l'entorn personal i comunitari, acompanyant persones i famílies en el seu procés vital.

Edats dels usuaris dels Serveis

38% *HOMES*

62% *DONES*

Menors de 55 anys
3,8%

56 a 64 anys
10,4%

65 a 74 anys
20,8%

75 a 84 anys
44,2%

Majors de 85 anys
20,8%

Suport familiar

56,5% *Persones sense suport familiar*

43,5% *Persones amb algun tipus de suport familiar*

Tipus d'ingressos econòmics

54,7% *Pensions no contributives*

3,8% *Pensions contributives*

18,9% *Renda Garantida*

1,9% *Pensions viudetat*

1,9% *Seguro Obligatorio de Vejez e Invalidez SOVI*

1,9% *Sense recursos econòmics*

11,2% *Es desconeix*

5,7% *Altres*

Actualment desenvolupem 5 línies d'actuació que permeten que la persona pugui dissenyar el seu projecte de vida, el seu itinerari, juntament amb els seus actius: família, xarxa de suport i xarxa professional.

Servei de Salut Neurocognitiva	**35** *persones ateses*
Servei d'Atenció a la Fragilitat i l'Exclusió Social	**50** *persones ateses*
Centre de Dia	**12** *persones ateses*
Llars d'acompanyament en l'envelliment	**14** *persones ateses*
Acció Comunitària	**105** *persones ateses*

Servei de Salut Neurocognitiva SSN

És un servei especialitzat que ofereix un conjunt d'actuacions: promoció de la salut neurocognitiva i emocional des de l'àmbit comunitari, prevenció i detecció precoç del deteriorament cognitiu, atenció i tractament del deteriorament cognitiu i les demències i la promoció del benestar i de la qualitat de vida de les persones afectades i les seves famílies. Aquest servei compta amb el suport de la Fundació CMJ Godó.

S'articula en 3 nivells d'atenció:

Neurofitness
Activitats preventives i de promoció de la salut neurocognitiva i el benestar emocional.

3 *dones* | **10** *homes* | **0** *no-binari*

EntrenaMENT
Taller d'atenció i tractament del deteriorament cognitiu i les demències.

2 *dones* | **6** *homes* | **0** *no-binari*

Tallers i activitats d'acompanyament
a familiars de persones amb dependència.

5 *dones* | **9** *homes* | **0** *no-binari*

Aquest 2021 ha comptat amb el suport econòmic de:

- Fundació "la Caixa"
- Districte de Ciutat Vella, Ajuntament de Barcelona
- Agència de Salut Pública de Barcelona

Servei d'Atenció a la Fragilitat i l'Exclusió Social SAFES

Servei d'atenció diürna, que presta cobertura a les necessitats bàsiques d'alimentació, higiene, atenció sociosanitària, atenció socioeducativa i atenció psicosocial. Adreçat a persones a partir de 55 anys en situació de fragilitat i exclusió social del barri, sense grau de dependència, i amb dificultats de vinculació a qualsevol tipus de servei o recurs.

22 *dones* | **28** *homes* | **0** *no-binari*

Aquest 2021 ha comptat amb el suport econòmic de:

- Fundació "la Caixa"
- Àrea de Drets Socials de l'Ajuntament de Barcelona
- Departament de Drets Socials, Generalitat de Catalunya
- Departament de Drets Socials, Generalitat de Catalunya a càrrec del 0,7 % IRPF

Centre de Dia CD

Servei social especialitzat inclòs a la cartera de serveis socials.

13 *places*

Places col·laboradores del Departament de Drets Socials, Generalitat de Catalunya

També amb disponibilitat de places privades.
Aquest 2021 totes les places ocupades han estat places públiques.

6 *dones* | **6** *homes* | **0** *no-binari*

Llars d'acompanyament en l'envelliment LAE

5 *dones* | **9** *homes* | **0** *no-binari*

Habitatges compartits per a proporcionar una Llar digne i assequible a aquelles persones majors de 55 anys en situació de fragilitat i exclusió social del barri, alhora que es proporciona un acompanyament i suport social i sanitari per a revertir les condicions de vulnerabilitat i exclusió.

Promovem la vinculació de les persones allotjades a les LAE amb el SAFES per tal de garantir la continuïtat assistencial, i promoure el procés d'inclusió i participació en la ciutadania.

Unitat de convivència **Nou de Sant Francesc**	**3** *persones*	*Habitatge en conveni amb l'Institut Municipal d'Habitatge de Barcelona*
Unitat de convivència **Rull 1**	**3** *persones*	*Habitatge en conveni amb l'Institut Municipal d'Habitatge de Barcelona*
Unitat de convivència **Rull 2**	**6** *persones*	*Habitatge en conveni amb la Congregació de les Germanes Hospitalàries de la Santa Creu i Sant Pau*
Unitat de convivència **Avinyó**	**1** *persona*	*Habitatge en conveni amb la Fundació Ferrer i Guàrdia*

Aquest 2021 ha comptat amb el suport de:

- Àrea de Drets Socials de l'Ajuntament de Barcelona
- Departament de Drets Socials, Generalitat de Catalunya
- Departament de Drets Socials, Generalitat de Catalunya a càrrec del 0,7 % IRPF
- Diputació de Barcelona
- Agència de l'Habitatge de Catalunya
- Fundació CMJ Godó

Llars d'Acompanyament Famílies

2 habitatges cedits per la Congregació de les Germanes Hospitalàries de la Santa Creu i Sant Pau, situats al carrer Rull, adreçats a famílies en situació d'exclusió residencial. Gestionat en coordinació amb els serveis socials bàsics Gòtic.

Conveni de 3 habitatges amb ABD

Cessió de 3 habitatges al carrer Escudellers a L'Associació Benestar i Desenvolupament (ABD) per al seu programa de reinserció social.

Acció Comunitària

Des de la línia d'actuació d'Acció Comunitària volem oferir perspectives per entendre i millorar l'entorn en el que vivim. Desenvolupem intervencions adreçades a la millora de l'entorn vital i comunitari promovent un barri per a totes les edats.

Durant l'any 2021 hem desenvolupat les següents accions:

- Taula Tècnica d'Envelliment del Gòtic
- Activitat comunitària **«Mou-te amb 6 potes»**
  39 *persones participants*
- Activitat comunitària **«Música i Moviment»**
  52 *persones participants*
- Desenvolupament del projecte **«Memòria Visual del Gòtic»**
  9 *entitats del barri*
  14 *persones a títol personal*

Aquest 2021 ha comptat amb el suport de:

- Districte de Ciutat Vella, Ajuntament de Barcelona
- Agència de Salut Pública de Barcelona

Participació

- Taula Tècnica d'Envelliment del Gòtic
- Taula de Salut de Ciutat Vella
- Taula de Dones del Gòtic
- Taula de Memòria Històrica de Ciutat Vella
- Participació en el IV Congrés de Serveis Socials Bàsics i Especialitzats, amb la ponència "Proposta de bona pràctica per a la transformació dels serveis de centre de dia cap a serveis d'acompanyament a l'envelliment a la comunitat"

«Estic feliç, les meves coses, el meu espai, no pateixo pel demà...»

Usuari

«Em quedo en el barri, on em coneixen tots, les meves assistentes i les persones a les quals importo.»

Usuari

Valoració

Serveis

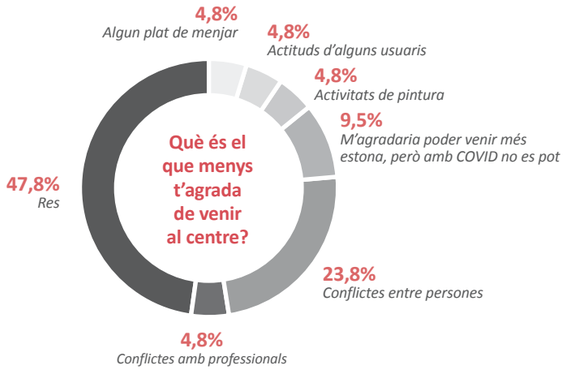

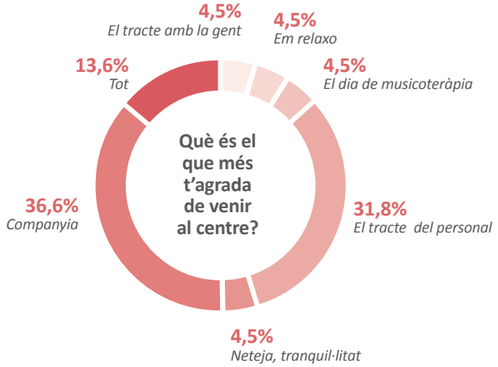

Valoració

Llars d'acompanyament en l'envelliment

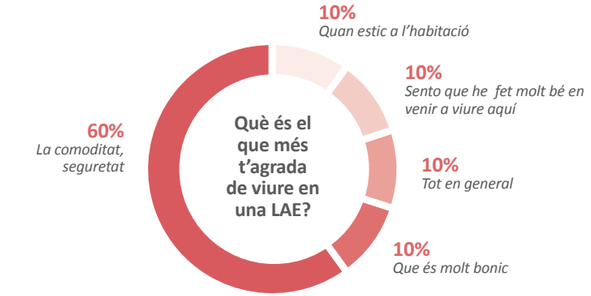

Llar la Mercè -Residència

La totalitat de les places estan concertades amb el Departament de Drets Socials, Generalitat de Catalunya.

1 baixes
per èxitus

25 *Places*

9 *homes*

14 *dones*

83 anys
Edat mitjana

6.700 *Estades*

Grau de dependència

90% *Usuaris amb Grau II*

10% *Usuaris amb Grau III*

80% *Procedència Barri Gòtic*

20% *Procedència altres llocs*

Ingressos econòmicc

34,78% *Reben pensió no contributiva (PNC)*

56,52% *Pensió de jubilació*

8,70% *Cap pensió*

Suport familiar

56% *Persones sense suport familiar*

36% *Persones amb algun tipus de suport familiar*

8% *Persones incapacitades legalment i tutelades per una fundació*

Reformes efectuades

Col·locació de doble vidre en tots els finestrons de la Residència i revisió del sistema de tancament de tots els finestrons.

Substitució dels armaris de les habitacions de les persones usuàries.

Substitució de l'armari del microones de la 2a planta.

Projectes desenvolupats

- Reforç de la figura del professional referent
- Adhesió al programa Apropa Cultura

Participació

- Participació a la Taula Tècnica d'Envelliment del Gòtic
- Participació a la comissió de l'Escola d'envelliment saludable del Gòtic
- Participació a la Junta Directiva de la Federació d'Entitats d'Assistència a la Tercera Edat FEATE
(Anabel Quiroga- Directora Residència)

M.03

Talent i desenvolupament professional

Serveis

14 *treballadors*		**3** *HOMES*	**11** *DONES*
Contracte indefinit	50%	**1** *HOME*	**6** *DONES*
Contracte temporal	50%	**2** *HOME*	**5** *DONES*

Residència

22 *treballadors*		**3** *HOMES*	**19** *DONES*
Contracte indefinit	86,36%	**2** *HOMES*	**17** *DONES*
Contracte temporal	13,64%	**1** *HOME*	**2** *DONES*

Oficines centrals

7 *treballadors*		**1** *HOMES*	**6** *DONES*
Contracte indefinit	100%	**1** *HOME*	**6** *DONES*

Voluntaris

16 *Serveis* **1** *Residència*

M.04
Els comptes clars

Compte de resultats

EN MILERS D'EUROS

INGRESSOS 31/12/2021

4.978 € *Prestació de serveis*

990 € *Subvencions i donacions*

295 € *Altres ingressos*

DESPESES 31/12/2021

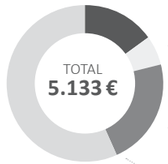

3.079 € *Compres i altres despeses*

1.079 € *Despeses de personal*

262€ *Despeses financeres*

713 € *Amortitzacions*

Balanç

EN MILERS D'EUROS

ACTIU 31/12/2021	
Actiu no corrent	28.960
Actiu corrent	18.043
TOTAL	**47.003**

PASSIU 31/12/2021	
Patrimoni net	18.311
Passiu no corrent	24.305
Passiu corrent	4.387
TOTAL	**47.003**

COMPTES AUDITATS PER FORNÉS, SALAS & ASOCIADOS, AUDITORES S.L.

98,38%
dels ingressos són d'activitat fundacional

Com obtenim els nostres ingressos

Fons públics **23,24%**

Fons privats **76,76%**

Despeses

Despeses directes **85%**

Despeses indirectes **15%**

Línies d'activitat

16,34% *Llar la Mercè*

61,17% *Habitatge de lloguer social*

22,49% *Promoció habitatge social*

M.05 Comunicació

Durant el 2021 hem compartit amb vosaltres tot el que fem i com ho fem. Gràcies per escoltar-nos i acompanyar-nos!

437
seguidors

3.365
seguidors

662
seguidors

432
seguidors

52
seguidors

2.630
subscriptors

La comunicació, dins del sector

La FiBS, com a integrant de COHABITAC, forma part del Grup de Treball de Comunicació d'aquesta associació de Fundacions. Participa també en la Comissió de Comunicació de la Taula del Tercer Sector.

Canals de comunicació interna

La Fundació FiBS disposa de canals per a la comunicació entre el personal: WhatsApp i correu electrònic intern així com el butlletí informatiu. Realitzem també reunions:

- Setmanals d'equip
- Setmanals d'equips per àrees de treball
- Trimestrals de Patronat

Tenim un canal de denúncies obert al personal per a qualsevol infracció, comportament no ètic o delictiu.

Formació

Serveis

- Mesures de prevenció de la Covid19 en centres de dia (8h), ACRA. Daniel Agut, Mercè Giner, Miriam Hernandez, Marta Margelí i Ariadna Ortega. JUNY
- Adequació dels espais del centre de treball per CD segons mesures de prevenció Covid19 (4h), ACAD. Mercè Giner. JUNY
- Iniciació básica a la informàtica i eines de treball col·laboratiu (28h), formació pròpia. Daniel Agut, Mercè Giner, Miriam Hernandez, Marta Margelí, Ariadna Ortega, Diana Villegas, Andrea Mur, Victoria Ramírez, Núria Bayarri, Rosa Gómez i M. Isabel Moreno. OCTUBRE A DESEMBRE
- Gestió emocional per a professionals de l'atenció directa (20h), Psico Tools. Daniel Agut, Mercè Giner, Miriam Hernandez, Marta Margelí, Ariadna Ortega, Diana Villegas, Andrea Mur, Victoria Ramírez, Núria Bayarri, Rosa Gómez i M. Isabel Moreno. SETEMBRE A NOVEMBRE
- La gestió d'equips de treball mixtes, en presencial i teletreball (5h), Aula Col·legi Economistes Catalunya. Mercè Giner, Miriam Hernandez, Marta Margelí, Ariadna Ortega. OCTUBRE
- Mesures de prevenció i protecció Covid19 adaptades al funcionament del centre. Actualització octubre a desembre (4h), formació pròpia. Daniel Agut, Mercè Giner, Miriam Hernandez, Marta Margelí, Ariadna Ortega, Diana Villegas, Andrea Mur, Victoria Ramírez, Núria Bayarri, Rosa Gómez i M. Isabel Moreno. OCTUBRE A DESEMBRE
- La gestió de la incertesa en temps d'emergència (5h), CEC. Mercè Giner, Miriam Hernandez, Marta Margelí, Ariadna Ortega. OCTUBRE

Residència

- Vacunació als centres residencials: informació per als professionals sanitaris, Salut Pública. Cristina Ramia. GENER
- Reflexions en moviment: Com em comunico amb mi i amb els altres (2h), Lluïsa Ibiza, psicòloga de la Residència. Tot l'equip de treballadores d'atenció directa i indirecta. MARÇ
- Introducció a la prevenció de riscos laborals (2h), Gabinete SME. Equip d'atenció directa i indirecta.
- La relació com a eix de treball i les necessitats de les persones amb vulnerabilitat (14h). Tot l'equip de treballadores d'atenció directa. MAIG A DESEMBRE
- Lideratge emocional (12H), Campus Feate. Cristina Ramia.
- Curs avançat d'acompanyament espiritual en el procés de morir (30h), Associació Vinyana. Anabel Quiroga. NOVEMBRE I DESEMBRE
- De la dansa a la salut: una eina per cuidar-se i cuidar (8h), Cesc Gelabert- Col·legi d'infermeria de Barcelona. Cristina Ramia. DESEMBRE

M.06
Objectius 2022

Serveis

- **Actualització i acreditació del Servei de Centre de Dia i la relació amb els serveis SAFES i SSN, tot comptant amb nous espais i equipaments adients:**
  - Cerca de locals
  - Acreditació SAFES, LAE i SSN per incloure'ls a la cartera de serveis.
- **Desenvolupament de les Llars d'Acompanyament en l'Envelliment (LAE). Valoració i disseny de nous serveis i suports:**
  - Innovació tecnològica.
  - Accessibilitat.
  - Prestació de suports a les persones.
- **Consolidació, extensió i millora continua dels serveis per la salut cognitiva i l'atenció al deteriorament cognitiu i les demències en entorns comunitaris:**
  - Desenvolupar el programa de salut cognitiva comunitària Neurofitness a altres barris de Barcelona (SSN).
  - Creixement d'EntrenaMENT, vinculat a itinerari i innovació de serveis i suports (SSN).
- **Incorporar noves metodologies i capacitats professionals:**
  - Definir els serveis i suports en clau d'itineraris.
  - Desenvolupar competències professionals en clau comunitària i afí amb model estratègic.
  - Posar en valor nous rols o perfils professionals: per ex. neuropsicologia comunitària, integrador social especialista en acompanyament en l'envelliment.

Residència

- Pintar la 4a planta de la Residència.
- Canviar el mobiliari de la sala annexa de la 3a planta.
- Construcció d'una pèrgola al terrat.

Habitatge

- Augmentar el parc de lloguer social a Catalunya

M.07

Col·laboradors i acreditacions

Membre de

- Coordinadora Fundacions habitatge social cohabitac
- Federació d'Entitats d'Assistència a la Tercera Edat sense afany de lucre
- Coordinadora Catalana de Fundacions
- Asociación Española de Fundaciones

Treball en xarxa

- Càritas Diocesana de Barcelona
- Fundació Marianao Sant Boi de Llobregat
- iniciativa social fundación
- fundació habitatge Social.org
- Alzheimer Catalunya
- Escola Sant Felip Neri
- Universitat Pompeu Fabra Barcelona
- fundació mambré
- associació amisol
- Fundació iSocial innovació en l'acció social
- FLLC Fundació Llars Compartides
- ABD Fundación Acción Bienestar y Desarrollo
- Generalitat de Catalunya Departament de Drets Socials
- acord Ciutadà per una Barcelona Inclusiva
- gris
- Generalitat de Catalunya · Ajuntament de Barcelona · Consorci de l'Habitatge de Barcelona
- Taula d'entitats del Tercer Sector Social de Catalunya
- Ajuntament de Barcelona
- Associació ProHabitatge
- Ajuntament de Gavà
- Síndic · Comissió de Treball en temes d'habitatge
- Fundació Hàbitat 3 · Habitatge per a la inclusió social

Col·laboradors

- Fundació CMJ Godó
- Fundación mariafranciscade Roviralta
- Ajuntament de Barcelona
- Generalitat de Catalunya Departament de Drets Socials
- CSB Consorci Sanitari de Barcelona
- Agència de Salut Pública
- Diputació Barcelona
- Brunorabal Empresa Constructora
- SPIP
- Fundació Ferrer i Guàrdia
- Fundació "la Caixa"